

เดินทางโดยสายการบิน SINGAPORE AIRLINE (SQ)

วันที่	โปรแกรมท่องเที่ยว	เช้า	เที่ยง	เย็น	โรงแรม
1	กรุงเทพฯ – สิงคโปร์ – เมอร์ไลออน – CHINATOWN - การ์ตูน บาย เดอะบีช –Bumboat - Marina Bay Sand SQ705 BKK-SIN 09.40-13.05 SQ707 BKK-SIN 12.15-15.40			🍷🍴	MI ROCHOR HOTEL, GRAND PACIFIC HOTEL ระดับ 4 ดาว หรือเทียบเท่า
2	เลือกเที่ยวตาม Option ที่ต้องการ Option A: Free & Easy (อิสระไม่มีรถและไกด์บริการ) Option B: FORT CANNING - UNIVERSAL STUDIO (รวมค่าบัตร) - ช้อปปิ้งถนนออรัชาร์ด	🍷🍴			MI ROCHOR HOTEL, GRAND PACIFIC HOTEL ระดับ 4 ดาว หรือเทียบเท่า
3	น้ำพุแห่งความมั่งคั่ง - THE JEWEL CHANGI - สนามบิน – กรุงเทพฯ SQ714 SIN-BKK 17.30-19.00 SQ720 SIN-BKK 18.30-20.00	🍷🍴	🍷🍴		MI ROCHOR HOTEL, GRAND PACIFIC HOTEL ระดับ 4 ดาว หรือเทียบเท่า

**อัตราค่าบริการห้องพักละ 2-3 ท่าน****\*\*สำหรับหนังสือเดินทางต่างชาติเก็บเพิ่ม 1,000 บาท\*\*****(เป็นข้อตกลงในการคิดเรตราคาชาวต่างชาติจากประเทศปลายทาง)**

Flight	วันที่เดินทาง	ผู้ใหญ่ ราคาท่านละ		ทารกอายุต่ำกว่า 2 ปี	พักเดี่ยว
		Option A FREEDAY	Option B FULLBOARD		
SQ705 09.40-13.05 SQ714 17.30-19.00 เวลานัดหมาย ณ สุวรรณภูมิ 06.30	วันที่ 15-17 พฤศจิกายน 2567 (Promotion)	17,999. -	19,999. -	3,900. -	5,900. -
SQ705 09.40-13.05 SQ714 17.30-19.00 เวลานัดหมาย ณ สุวรรณภูมิ 06.30	วันที่ 29 พฤศจิกายน-01 ธันวาคม 2567 (Promotion)	17,999. -	19,999. -	3,900. -	5,900. -
SQ705 09.40-13.05 SQ720 18.35-20.00 เวลานัดหมาย ณ สุวรรณภูมิ 06.30	วันที่ 06-08 ธันวาคม 2567	20,999. -	22,999. -	3,900. -	5,900. -
SQ705 09.40-13.05 SQ714 17.30-19.00 เวลานัดหมาย ณ สุวรรณภูมิ 06.30	วันที่ 13-15 ธันวาคม 2567	20,999. -	22,999. -	3,900. -	5,900. -
SQ705 09.40-13.05 SQ714 17.30-19.00 เวลานัดหมาย ณ สุวรรณภูมิ 06.30	วันที่ 20-22 ธันวาคม 2567	20,999. -	22,999. -	3,900. -	5,900. -
SQ705 09.40-13.05 SQ714 17.30-19.00 เวลานัดหมาย ณ สุวรรณภูมิ 06.30	วันที่ 27-29 ธันวาคม 2567	20,999. -	22,999. -	3,900. -	5,900. -
SQ705 09.40-13.05 SQ714 17.30-19.00 เวลานัดหมาย ณ สุวรรณภูมิ 06.30	วันที่ 29-31 ธันวาคม 2567	21,999. -	23,999. -	3,900. -	5,900. -

SQ705 09.40-13.05 SQ714 17.30-19.00 เวลานัดหมาย ณ สุวรรณภูมิ 06.30	วันที่ 30 ธันวาคม-01 มกราคม 2568 (เทศกาลปีใหม่)	23,999. -	25,999. -	3,900. -	5,900. -
SQ705 09.40-13.05 SQ714 17.30-19.00 เวลานัดหมาย ณ สุวรรณภูมิ 06.30	วันที่ 17-19 มกราคม 2568 (Promotion)	17,999	19,999	3,900. -	5,900. -
SQ705 09.40-13.05 SQ714 17.30-19.00 เวลานัดหมาย ณ สุวรรณภูมิ 06.30	วันที่ 31 ม.ค. -02 ก.พ. 2568	19,999	21,999	3,900. -	5,900. -
SQ705 09.40-13.05 SQ714 17.30-19.00 เวลานัดหมาย ณ สุวรรณภูมิ 06.30	วันที่ 07-09 กุมภาพันธ์ 2568	18,999	20,999	3,900. -	5,900. -
SQ705 09.40-13.05 SQ714 17.30-19.00 เวลานัดหมาย ณ สุวรรณภูมิ 06.30	วันที่ 14-16 กุมภาพันธ์ 2568	18,999	20,999	3,900. -	5,900. -
SQ705 09.40-13.05 SQ714 17.30-19.00 เวลานัดหมาย ณ สุวรรณภูมิ 06.30	วันที่ 21-23 กุมภาพันธ์ 2568 (Promotion)	17,999	19,999	3,900. -	5,900. -
SQ705 09.40-13.05 SQ714 17.30-19.00 เวลานัดหมาย ณ สุวรรณภูมิ 06.30	วันที่ 28 ก.พ. – 02 มี.ค. 2568	18,999	20,999	3,900. -	5,900. -
SQ705 09.40-13.05 SQ714 17.30-19.00 เวลานัดหมาย ณ สุวรรณภูมิ 06.30	วันที่ 07-09 มีนาคม 2568	19,999	21,999	3,900. -	5,900. -
SQ705 09.40-13.05 SQ714 17.30-19.00 เวลานัดหมาย ณ สุวรรณภูมิ 06.30	วันที่ 14-16 มีนาคม 2568	19,999	21,999	3,900. -	5,900. -

SQ705 09.40-13.05 SQ714 17.30-19.00 เวลานัดหมาย ณ สุวรรณภูมิ 06.30	วันที่ 21-23 มีนาคม 2568	18,999	20,999	3,900. -	5,900. -
SQ705 09.40-13.05 SQ714 17.30-19.00 เวลานัดหมาย ณ สุวรรณภูมิ 06.30	วันที่ 28-30 มีนาคม 2568	18,999	20,999	3,900. -	5,900. -
SQ705 09.40-13.05 SQ714 17.30-19.00 เวลานัดหมาย ณ สุวรรณภูมิ 06.30	วันที่ 04-06 เมษายน 2568	19,999	21,999	3,900. -	5,900. -
SQ705 09.40-13.05 SQ714 17.30-19.00 เวลานัดหมาย ณ สุวรรณภูมิ 06.30	วันที่ 12-14 เมษายน 2568 (วันหยุดยาว)	22,999	24,999	3,900. -	5,900. -
SQ705 09.40-13.05 SQ714 17.30-19.00 เวลานัดหมาย ณ สุวรรณภูมิ 06.30	วันที่ 13-15 เมษายน 2568 (วันหยุดยาว)	22,999	24,999	3,900. -	5,900. -
SQ705 09.40-13.05 SQ714 17.30-19.00 เวลานัดหมาย ณ สุวรรณภูมิ 06.30	วันที่ 14-16 เมษายน 2568 (วันหยุดยาว)	22,999	24,999	3,900. -	5,900. -
SQ705 09.40-13.05 SQ714 17.30-19.00 เวลานัดหมาย ณ สุวรรณภูมิ 06.30	วันที่ 18-20 เมษายน 2568	18,999	20,999	3,900. -	5,900. -
SQ705 09.40-13.05 SQ714 17.30-19.00 เวลานัดหมาย ณ สุวรรณภูมิ 06.30	วันที่ 02-04 พฤษภาคม 2568	19,999	21,999	3,900. -	5,900. -
SQ705 09.40-13.05 SQ714 17.30-19.00 เวลานัดหมาย ณ สุวรรณภูมิ 06.30	วันที่ 10-12 พฤษภาคม 2568 (วันหยุดยาว)	19,999	21,999	3,900. -	5,900. -

SQ705 09.40-13.05 SQ714 17.30-19.00 เวลานัดหมาย ณ สุวรรณภูมิ 06.30	วันที่ 16-18 พฤษภาคม 2568	18,999	20,999	3,900. -	5,900. -
SQ705 09.40-13.05 SQ714 17.30-19.00 เวลานัดหมาย ณ สุวรรณภูมิ 06.30	วันที่ 23-25 พฤษภาคม 2568 (Promotion)	17,999	19,999	3,900. -	5,900. -
SQ705 09.40-13.05 SQ714 17.30-19.00 เวลานัดหมาย ณ สุวรรณภูมิ 06.30	วันที่ 30 พ.ค. – 01 มิ.ย. 2568	19,999	21,999	3,900. -	5,900. -
SQ705 09.40-13.05 SQ714 17.30-19.00 เวลานัดหมาย ณ สุวรรณภูมิ 06.30	วันที่ 06-08 มิถุนายน 2568 (Promotion)	17,999	19,999	3,900. -	5,900. -
SQ705 09.40-13.05 SQ714 17.30-19.00 เวลานัดหมาย ณ สุวรรณภูมิ 06.30	วันที่ 20-22 มิถุนายน 2568	18,999	20,999	3,900. -	5,900. -
SQ705 09.40-13.05 SQ714 17.30-19.00 เวลานัดหมาย ณ สุวรรณภูมิ 06.30	วันที่ 27-29 มิถุนายน 2568	18,999	20,999	3,900. -	5,900. -

เด็กอายุ 2-11 ปี พักห้อง TWN/DBL เป็นท่านที่ 2 ในห้อง      ราคาเท่าผู้ใหญ่  
 เด็กอายุ 2-11 ปี พักห้อง TWN/DBL เป็นท่านที่ 3 ในห้อง      ลดราคา 1,000 บาท  
 เด็กอายุ 2-11 ปี พักห้อง TRP แบบเสริมเตียง              ลดราคา 500 บาท  
 มีตัวเครื่องบินแล้วจอยแลนด์                                      ลดราคา 5,000 บาท

**เงื่อนไขการจอง มัดจำท่านละ 8,000 บาท**

วันแรก      กรุงเทพฯ – สิงคโปร์ – เมอร์ไลอัน – CHINATOWN - การ์เด็น บาย เดอะเบย์ –  
Bumboat - Marina Bay Sand (D)

06.30 น.      คณะพร้อมกันที่ สนามบินสุวรรณภูมิ ประตู 10 อาคารผู้โดยสารขาออก สายการบิน SINGAPORE AIRLINE (SQ) โดยมีเจ้าหน้าที่ของบริษัทฯคอยต้อนรับและอำนวยความสะดวกในการเช็คอินเอกสารและสัมภาระ

09.40 น.      เดินทางสู่ สิงคโปร์ โดยสายการบิน SINGAPORE AIRLINE เที่ยวบินที่ SQ705 **มีอาหารและเครื่องดื่ม บริการบนเครื่อง**

13.05 น.      เดินทางถึง สนามบินชางกี ประเทศสิงคโปร์ ผ่านพิธีการตรวจคนเข้าเมือง จากนั้นนำท่านเดินทางเข้าสู่ตัวเมืองสิงคโปร์ที่มีการจัดผังเมืองอย่างเป็นระเบียบเรียบร้อยและสะอาดสะอ้านจนหลายๆ ท่านต้องทึ่ง (เวลาท้องถิ่นเร็วกว่าประเทศไทย 1 ชั่วโมง)

\*\*\*\*\*

09.00 น.      คณะพร้อมกันที่ สนามบินสุวรรณภูมิ ประตู 10 อาคารผู้โดยสารขาออก สายการบิน SINGAPORE AIRLINE (SQ) โดยมีเจ้าหน้าที่ของบริษัทฯคอยต้อนรับและอำนวยความสะดวกในการเช็คอินเอกสารและสัมภาระ

12.15 น.      เดินทางสู่ สิงคโปร์ โดยสายการบิน SINGAPORE AIRLINE เที่ยวบินที่ SQ707 **มีอาหารและเครื่องดื่ม บริการบนเครื่อง**

15.40 น.      เดินทางถึง สนามบินชางกี ประเทศสิงคโปร์ ผ่านพิธีการตรวจคนเข้าเมือง จากนั้นนำท่านเดินทางเข้าสู่ตัวเมืองสิงคโปร์ที่มีการจัดผังเมืองอย่างเป็นระเบียบเรียบร้อยและสะอาดสะอ้านจนหลายๆ ท่านต้องทึ่ง (เวลาท้องถิ่นเร็วกว่าประเทศไทย 1 ชั่วโมง)

**\*\*โปรดเช็คเวลานัดหมาย และไฟล์ทบิน วันที่ท่านเดินทาง ตามตารางด้านบน\*\***

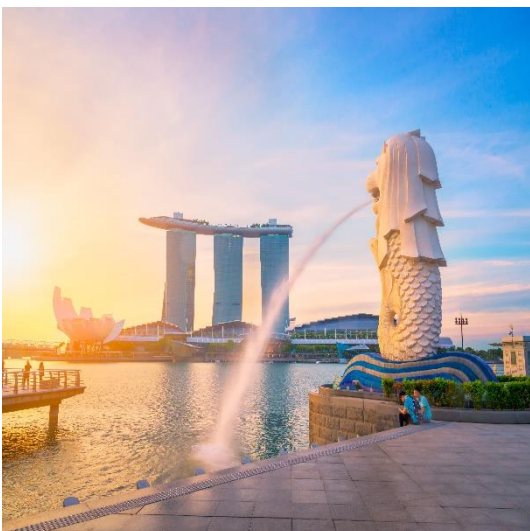

นำท่าน ชมเมืองสิงคโปร์ นำท่าน **ถ่ายรูปคู่กับ เมอร์ไลอัน** สัญลักษณ์ของประเทศสิงคโปร์ โดยรูปปั้นครึ่งสิงโตครึ่งปลาที่หันหน้าออกทางอ่าวมารีน่า มีทัศนียภาพที่สวยงาม โดยมีฉากด้านหลังเป็น **“โรงละครเอสเฟลนาท”** ซึ่งโดดเด่นด้วยสถาปัตยกรรมคล้ายหอนามทุเรียน **ชม ถนนอลิซาเบธวอล์ค** ซึ่งเป็นจุดชมวิวยามเย็นแม่น้ำสิงคโปร์



นำท่านเดินทางสู่ **CHINATOWN** ชมวัดพระเขี้ยวแก้ว (Buddha Tooth Relic Temple) สร้างขึ้นเพื่อเป็นที่ประดิษฐานพระเขี้ยวแก้ว ของพระพุทธเจ้า วัดพระพุทธศาสนาแห่งนี้สร้าง สถาปัตยกรรม สมัยราชวงศ์ถัง วังศิวลาภกษ เมื่อวันที่ 1 มีนาคม 2005 ค่าใช้จ่ายในการก่อสร้างทั้งหมดราว 62 ล้านดอลลาร์สิงคโปร์ (ประมาณ 1500 ล้านบาท) ชั้นล่างเป็นห้องโถงใหญ่ใช้ประกอบ ศาสนพิธี ชั้น 2-3 เป็นพิพิธภัณฑ์และห้องหนังสือ ชั้น 4 เป็นที่ประดิษฐานพระเขี้ยวแก้ว (ห้ามถ่ายภาพ) ให้ท่านได้สักการะองค์เจ้าแม่กวนอิม และใกล้กันก็เป็นวัดแขกซึ่งมีศิลปกรรมตกแต่งที่สวยงาม พร้อมเดินเล่นช้อปปิ้ง ช้อของที่ระลึกตามอัตราค่าประมาณ 1 ชม.



จากนั้นเข้าชม **GARDEN BY THE BAY** อีสระให้ท่านได้ชมการจัดสวนที่ใหญ่ที่สุดบนเกาะสิงคโปร์ ขึ้นชมกับต้นไม้ขนาดพันธุ และ เป็นศูนย์กลางการพัฒนาอย่างต่อเนื่องแห่งชาติของ Marina Bay บริหารโดยคณะกรรมการอุทยานแห่งชาติสิงคโปร์ นอกจากนี้ยังมีทางเดินลอยฟ้าเชื่อมต่อกับ **Super tree** คู่ที่มีความสูงเข้าด้วยกัน มีไว้สำหรับให้ผู้ที่มาเยือนสามารถมองเห็น สวนจากมุมสูงขึ้น 50 เมตร บนยอดของ Super tree สามารถเห็นทัศนียภาพอันงดงามของอ่าวและสวนโดยรอบ โดยรอบ

(ไม่รวมค่าบัตร SUPERTREE 15 SGD หรือ 405 บาท)

## ปรับราคา Garden by the bay เริ่ม 12 กรกฎาคม 67 เป็นต้นไป

Flower Domes Monet Exhibition + Could Forest

ราคา ผู้ใหญ่ 1,650 บาท  
เด็ก 1,260 บาท





Flower Dome จะเป็นที่จัดแสดงพรรณไม้จากเขตร้อนชื้นแถบเมดิเตอร์เรเนียน มีต้นไม้ดัดยักร์และปาล์มชวดมากมายให้เราได้ถ่ายรูป รวมถึงมีสวนจิ๋วน่ารักๆ ให้เราดูอีกด้วย เหมาะแก่การไปนั่งอ่านหนังสือ นั่งเล่นชิลๆ เพราะในเรือนกระจกจะติดแอร์ให้อากาศเย็นสบาย และมีกลิ่นหอมๆ ของดอกไม้และต้นไม้ฟุ้งกระจายไปทั่ว



Cloud Forest จะมีน้ำตกจำลองขนาดใหญ่ พร้อมด้วยพันธุ์พืชและพันธุ์ไม้ในเขตร้อนชื้นมากมาย ในโดมจะออกแบบเป็นทางเดิน โดยเราจะเดินขึ้นลิฟต์ไปชั้นบนสุดแล้วเดินไต่ลงมาจนถึงชั้นล่างที่เป็นป่าหมอกสวยงามมาก

ไม่รวมค่าบัตร Flower Dome และ Cloud Forest

**\*\*\*หากต้องการเข้าชม 2 โดมเพิ่ม 1,650 บาท/ท่าน \*\***  
**โปรดแจ้งก่อนเดินทาง \*\***

คำ ๑๐๑ บริการอาหารค่ำ ณ ภัตตาคาร **SONG FA BUK KUT TEH** กระจุกหมูต้มยาจีนแสนอร่อย อาหารท้องถิ่นร้านนี้เริ่มต้นตำนานความอร่อยในปี 1966 ก่อตั้งโดย Mr. Yeo Eng Song จนถึงทุกวันนี้ ก็ 50 กว่าปี



จากนั้นนำท่านเปิดประสบการณ์กับการเดินทางแสนพิเศษ นั่งเรือแบบคลาสสิกโบราณที่เป็นเอกลักษณ์ของประเทศสิงคโปร์ หรือที่เรียกว่า **Bumboat** ล่องเรือชมสถานที่ไฮไลต์ของสิงคโปร์ และเก็บภาพสวยๆจากมุมมองแม่น้ำ เช่น เมอร์ไล่อน, สะพานเกลียว Helix Bridge, อาคารรูปเรือ มารีน่าเบย์แซนด์ เป็นต้น จะใช้เวลารอบละประมาณ 40 นาทีด้วยกัน





จากนั้นเดินทางเข้าเยี่ยมชมมารีน่าเบย์แซนด์ **Marina Bay Sand** โรงแรมหรู ระดับ 6 ดาว โดยพื้นที่ด้านในประกอบไปด้วยโรงแรม ห้างสรรพสินค้า จุดชมวิว พิพิธภัณฑ์ คาสิโน และโรงภาพยนตร์ รวมถึงส่วนของ แซนด์สกายพาร์ค ที่เป็นสระว่ายน้ำและจุดชมวิวบนอาคารมารีน่าเบย์แซนด์ (ไม่รวมค่าขึ้นชมจุดชมวิว SAND SKY PARK57 ราคา 30 SGD หรือ 810 บาท )

20.00 ชมการแสดงโชว์แสง สี เสียงและน้ำ ที่ใหญ่ที่สุดใน South East Asia กับการแสดงที่มีชื่อว่า **Wonder Full Light** การแสดงนี้ จัดขึ้นที่ลาน Promenade หน้า **Marina Bay Sands** เป็นลานที่นั่งหันหน้าออกทางอ่าว Marina

โรงแรมที่พัก MI ROCHOR HOTEL, GRAND PACIFIC HOTEL ระดับ 4 ดาว หรือเทียบเท่า



วันที่สอง เลือกเที่ยวตาม Option ที่ต้องการ

Option A: Free & Easy (อิสระไม่มีรถและไกด์บริการ) (B/-/-)

Option B: FORT CANNING - UNIVERSAL STUDIO (รวมค่าบัตร)- ซ้อปิ้งถนนออร์ชาร์ด(B/-/-)

เช้า ☉ รับประทานอาหารเช้า ณ ห้องอาหารของโรงแรม

สำหรับ Option A → “FREE & EASY”

(B/-/-)

**\*\*\*ไม่มีรถและไกด์บริการ\*\*\***

**\*\*อิสระท่องเที่ยวตามอัธยาศัยรับแผนที่และสอบถามข้อมูลการเดินทางจากหัวหน้าทัวร์\*\***

สำหรับ Option B → (B/-/-)

FORT CANNING -

UNIVERSAL STUDIO (รวมค่าบัตร) - ซ้อปปี้งถนนออร์ชาร์ด

**\*\*\*มีรถและไกด์บริการ\*\*\***

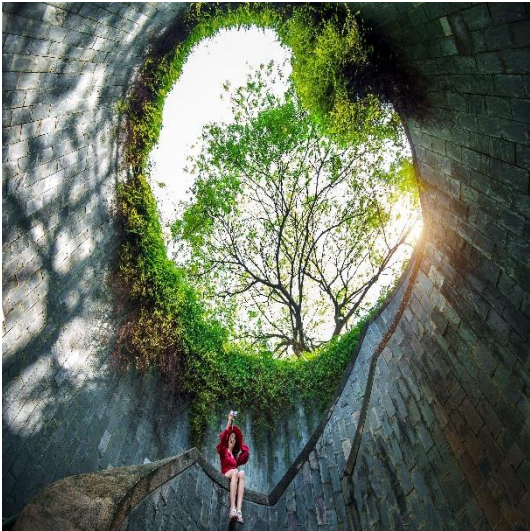

นำทุกท่านเดินทางไป **FORT CANNING PARK** ถ่ายรูปเช็คอิน มุมมหาชน ลง INTRAGRAM ให้เพื่อนๆ อิจฉา และเดินเล่นบริเวณสวนสาธารณะที่เป็น ป้อมปืนเก่าสมัยสงครามโลก

นำท่านสู่โลกเหนือจินตนาการไปยังดินแดนมหัศจรรย์ของ **เกาะเซ็นโตซ่า** อาณาจักรความบันเทิงระดับโลก มี โซนกิจกรรมมากมาย เช่น โซนเอาใจนักกิน-ดื่ม-ช้อปกับร้านอาหาร บาร์ คลับที่ร้อเสิร์ฟอาหารและเครื่องดื่มจากทั่วทุกมุมโลก รวมถึงร้านช้อปปี้ง ร้านแบรนดเนมและคอนเสิร์ตสดโรบนเส้นทางเฟสทีฟวอล์ค ถนนสายที่โดดเด่นที่สุดของริสอร์ท เวิลด์ เซ็นโตซ่า ให้คุณได้เพลิดเพลินกับการเยี่ยมชมคาสีโนแห่งแรกของประเทศสิงคโปร์ !!!



นำท่านสนุกสนานกับ **UNIVERSAL STUDIO (รวมค่าบัตรแล้ว)** ให้ท่านได้พบกับการแสดงสุดตระการตาและความสุข สนุกไม่รู้จบ ในที่เดียวที่ๆ คุณและครอบครัวจะได้พบและสัมผัสกับประสบการณ์ใหม่ที่โลกยังต้องตะลึงเปิดฉากความสนุกกับยูนิเวอร์แซล สตูดิโอ!! ที่แรกและที่เดียวในภูมิภาคเอเชีย ตะวันออกเฉียงใต้ กับเครื่องเล่น 24 ชนิดโดย18ชนิด เป็นเครื่องเล่นที่ออกแบบใหม่หรือดัดแปลงเพื่อที่นี่โดยเฉพาะ



**\*\*\* Sea. Aquarium(ยังไม่รวมค่าบัตร) (โปรดแจ้งและชำระค่าบัตรก่อนเดินทางได้ในราคา ผู้ใหญ่ 1,350 บาท / เด็ก อายุต่ำกว่า 12ปี ราคา 1,190 บาท) S.E.A. Aquarium เป็นพิพิธภัณฑ์สัตว์น้ำเปิดใหม่ใหญ่ที่สุดในโลกกับ Marine Life Park จัดอันดับให้เป็นอควาเรียมใหญ่ที่สุดในเอเชียตะวันออกเฉียงใต้ ถูกออกแบบให้เป็นอุโมงค์ใต้น้ำ สามารถบรรจุน้ำเค็มได้กว่า 45 ล้านลิตร รวมสัตว์ทะเลกว่า 800 สายพันธุ์ รวบรวมสัตว์น้ำกว่า 100,000 ตัว ตกแต่งด้วยซากปรักหักพังของเรือ ภายในได้จำลองความอุดมสมบูรณ์ของทะเลต่างๆ ทั่วโลก**



**ถึงเวลาอันสมควร รถไค้ขนานนำท่านช้อปปิ้งย่านถนนออร์ชาร์ด**

สินค้าแบรนด์เนม รุ่นใหม่ล่าสุด จะถูกนำมาวางขายตามห้างสรรพสินค้า ที่ตั้งอยู่บนถนนสายนี้เป็นแห่งแรกเพราะว่าสิงคโปร์มีท่าเรือและเรือสินค้าทุกลำจะต้องมาผ่านที่ ท่าเรือของสิงคโปร์นี้เสมอ ถนนออร์ชาร์ดจัดได้ว่าเป็นแหล่งช้อปปิ้งระดับโลก เพราะว่ามีศูนย์การค้า ร้านค้า และโรงแรมชั้นดีมากมายตั้งอยู่เรียงราย สองฝั่งถนน อาทิเช่น ห้าง TAKASHIMAYA, ISETAN, TANG และอื่นๆอีกมากมาย

**\*\*\* (อิสระ อาหารเที่ยงและอาหารค่ำเพื่อความสะดวกในการท่องเที่ยวสวนสนุกและการช้อปปิ้ง) \*\*\***

จากนั้นนำท่านเดินทางกลับโรงแรมเพื่อพักผ่อนตามอัธยาศัย

วันที่สาม น้ำพุแห่งความมั่งคั่ง - THE JEWEL CHANGI - สนามบิน – กรุงเทพฯ (B/L/-)

เช้า ๑๐) รับประทานอาหารเช้า ณ ห้องอาหารของโรงแรม



นำท่านชม **น้ำพุแห่งความมั่งคั่ง Fountain of wealth** แห่งเมืองสิงคโปร์ ตั้งอยู่ท่ามกลางหมู่ตึกชั้นเทคชีตี ชั้นเทคมาจากคำในภาษาจีน แปลว่า ความสำเร็จขึ้นใหม่ หมู่ตึกชั้นเทค สร้างขึ้นโดยนักธุรกิจชาวฮ่องกง ซึ่งนับเป็น โครงการพาณิชย์ขนาดใหญ่ที่สุดของเมือง โดยคนสิงคโปร์เชื่อว่าถ้าได้เดินรอบ ลานน้ำพุ และได้สัมผัสน้ำจะพบโชคดีและ ร่ำรวยตลอดปี

เที่ยง

📍 รับประทานอาหารเที่ยง ณ ภัตตาคาร **BOON TONG KEE** ข้าวมันไก่ชื่อดัง **ระดับ 5 ดาว**



ได้เวลาสมควรเดินทางสู่สนามบินชางเกี **พิเศษ !! ท่านสามารถชม THE JEWEL CHANGI** ตั้งอยู่ใจกลางท่าอากาศยานชางเกี เกิดจากความร่วมมือของ Changi Airport Group และ CapitaLand Mall Asia โดยวางคอนเซ็ปต์ให้ที่นี่เป็นทั้งศูนย์กลางแห่งการบินเทอร์มินอลแห่งนี้ THE JEWEL ถูกออกแบบมาให้เป็นโดมกระจกขนาดใหญ่ มีพื้นที่ทั้งหมดราว ๆ 134,000 ตารางเมตร แบ่งเป็นชั้นเหนือพื้นดิน 5 ชั้น และชั้นใต้ดิน 5 ชั้น สามารถเชื่อมต่อไปยังเทอร์มินอล 1-3 ได้ โดยจุดกึ่งกลางสุดของอาคารจะอลังการด้วยน้ำตกยักษ์ (Rain Vortex) สูงราว ๆ 40 เมตร จะมีน้ำไหลพุ่งพรวดลงมาจากเพดาน สู่แอ่งน้ำวนขนาดใหญ่ด้านล่าง

17.30 น. ออกเดินทางสู่สนามบินสุวรรณภูมิ โดยสายการบิน SINGAPORE AIRLINE เที่ยวบินที่ SQ714  
19.00 น. เดินทางกลับถึงสนามบินสุวรรณภูมิโดยสวัสดิภาพ พร้อมความประทับใจ

18.30 น. ออกเดินทางสู่สนามบินสุวรรณภูมิ โดยสายการบิน SINGAPORE AIRLINE เที่ยวบินที่ SQ720  
20.00 น. เดินทางกลับถึงสนามบินสุวรรณภูมิโดยสวัสดิภาพ พร้อมความประทับใจ

**หมายเหตุ** โปรแกรมการเดินทางอาจเปลี่ยนแปลงตามความเหมาะสม บริษัทฯ ขอสงวนสิทธิ์ในการปรับเปลี่ยนราคา หากมีการปรับขึ้นของราคาน้ำมันของสายบินหรือการเปลี่ยนแปลงกฎการเข้าประเทศที่มีค่าใช้จ่ายเพิ่มเติมรวมถึงการปรับเพิ่มราคาค่าบัตรเข้าชมสถานที่ท่องเที่ยว (ตามประกาศของสถานที่ท่องเที่ยว ณ วันที่ออกจังหวัง)

**\*\*สำคัญมาก\*\***

❖ หากเคยเข้าสิงคโปร์ด้วยชื่อเก่าหรือเคยถูกปฏิเสธการเดินทางเข้าสิงคโปร์ ต้องแจ้งให้ทราบก่อนลงทะเบียน

❖ **\*\* ทางบริษัทฯ ขอสงวนสิทธิ์ในการปรับเปลี่ยนไฟท์บินขาไป-กลับ ระหว่าง ขาไป SQ705,SQ707และขากลับ SQ712 SQ714 และ SQ720 ตามที่ว่างของสายการบิน \*\***

**\*\*\* เมื่อชำระค่ามัดจำแล้วถือว่ารับทราบเงื่อนไขการจองตั๋วทุกประการ \*\*\***

พร้อมส่งสำเนาหน้าพาสปอร์ตให้เจ้าหน้าที่จองตั๋ว / ส่วนที่เหลือจ่ายก่อนเดินทาง 15 วัน

**หากท่านสนใจตัดกรุ๊ปหรือทำกรุ๊ปเหมา กรุณาติดต่อผ่าน AGENCY**

**\*พีเรียดราคาโปรโมชั่น 17,999.- ไม่สามารถตัดกรุ๊ปเหมาได้ \***

**ราคาตัดกรุ๊ปเหมาเริ่มต้น 18,999.-**

เอกสารที่ใช้ในการเดินทาง **\*\*\* สำคัญมาก \*\*\***

❖ หนังสือเดินทางที่มีวันกำหนดอายุใช้งานเหลือไม่น้อยกว่า 6 เดือน หรือ 181 วัน นับจากวันที่จะออกเดินทาง

**อัตรานี้รวม**

- ❖ ค่ารถโค้ชปรับอากาศบริการตลอดการเดินทางตามรายการทัวร์
- ❖ ตัวเครื่องบินและภาษีน้ำมันตามรายการ ชั้นประหยัด ไป/กลับตามกำหนดการของคณะทัวร์
- ❖ น้ำหนักกระเป๋าการเดินทาง 25 Kg
- ❖ ค่าอาหาร และเครื่องดื่มที่ระบุไว้ในรายการ
- ❖ ค่าที่พัก 2 คืนพักห้องละ 2-3 ท่าน
- ❖ ค่าบัตรเข้าชมสถานที่ท่องเที่ยวต่าง ๆ ตามรายการที่ได้ระบุไว้
- ❖ ค่าประกันอุบัติเหตุในการเดินทาง 1,000,000 บาท (ขึ้นอยู่กับเงื่อนไขของกรมธรรม์เฉพาะเหตุการณ์ที่เกิดขึ้นระหว่างวันเดินทางเท่านั้นโดยจะต้องใช้ใบรับรองแพทย์และใบเสร็จรับเงินในการเบิก)

**อัตรานี้ไม่รวม**

- ❖ **ค่าธรรมเนียมทิปไกด์ท้องถิ่น+ทิปคนขับรถ+ค่าทัวร์ส่วนที่เหลือ ท่านละ 1,500 บาท เก็บที่สนามบิน ณ วันเดินทาง (ไม่รวมค่าทิปหัวหน้าทัวร์ตามความพึงพอใจ)**
- ❖ **ค่าใช้จ่ายที่เกิดจากสถานที่ท่องเที่ยวปรับราคาหรือเปลี่ยนแปลงค่าบัตรเข้าชมในสถานที่ ตามประกาศของสถานที่ท่องเที่ยวนั้น ๆ**
- ❖ ค่าทำหนังสือเดินทางไทย และค่าธรรมเนียมสำหรับผู้ถือพาสปอร์ตต่างชาติ
- ❖ ค่าใช้จ่ายอื่นๆ เพิ่มเติมในกรณีที่ท่านติด COVID-19 ระหว่างเดินทาง เช่นค่าโรงแรม ค่าตรวจต่างๆ ค่าเลื่อนตัว โดยประกันจะ COVER ค่าใช้จ่ายที่เกิดขึ้นที่โรงพยาบาลเท่านั้น
- ❖ ค่าอาหาร และเครื่องดื่มที่ไม่ได้ระบุไว้ในรายการ

- ❖ ค่าใช้จ่ายอื่นๆ ที่มีได้ระบุไว้ในรายการ เช่น ค่าชักรีด โทรศัพท์ ค่ามินิบาร์ ฯลฯ
- ❖ ภาษีมูลค่าเพิ่ม 7% และภาษีหัก ณ ที่จ่าย 3%

### เงื่อนไขในการยกเลิกทัวร์

- ❖ ยกเลิกก่อนการเดินทาง 45 วัน ขึ้นไป คืนค่าใช้จ่ายเต็มจำนวน
- ❖ ยกเลิกการเดินทาง 15 - 44 วัน สงวนสิทธิ์ยึดค่าใช้จ่ายที่ชำระมาทั้งหมด
- ❖ ยกเลิกก่อนเดินทาง น้อยกว่า 15 วัน สงวนสิทธิ์ยึดค่าทัวร์เต็มจำนวนหรือทั้งหมดที่ชำระมา
- ❖ กรณีมีเหตุยกเลิกทัวร์ โดยไม่ใช่ความผิดพลาดของบริษัททัวร์ เช่น เกิดจากสายการบิน ภัยธรรมชาติ หรือเหตุการณ์ต่างๆ แนวทางปฏิบัติจะเป็นไปตามสายการบิน
- ❖ กรณีเป็นวันหยุดเทศกาล วันหยุดนักขัตฤกษ์ วันหยุดยาว เนื่องจากเงื่อนไขการชำระเงินกับสายการบินและโรงแรมที่ต่างประเทศ ทำให้ไม่สามารถคืนค่าใช้จ่ายใดๆที่ชำระมาได้
- ❖ แนวทางปฏิบัติเป็นไปตาม พรบ.ธุรกิจนำเที่ยว ทุกประการ

### เงื่อนไขการจองทัวร์

**หากไม่ได้ร่วมบริการทานอาหาร หรือค่าตัวเข้าชมใดๆ ในกรณีจอยทัวร์ไม่สามารถคืนเงินได้ เนื่องจากค่าบริการที่ต่างประเทศเป็นแบบเหมาจ่าย**

1. เนื่องจากตัวเครื่องบินต้องเดินทางตามวันที่ ที่ระบุบนหน้าตั๋วเท่านั้น จึงไม่สามารถยกเลิก หรือเปลี่ยนแปลงการเดินทางใด ๆ ทั้งสิ้น ถ้ากรณียกเลิก หรือเปลี่ยนแปลงการเดินทาง ทางบริษัทฯ ขอสงวนสิทธิ์ในการคืนเงินทั้งหมดหรือบางส่วนให้กับท่าน
2. กรณีที่กองตรวจคนเข้าเมืองทั้งที่กรุงเทพฯ และในต่างประเทศปฏิเสธมิให้เดินทางออกหรือเข้าประเทศที่บริษัทระบุในรายการเดินทาง บริษัทฯ ขอสงวนสิทธิ์ไม่คืนค่าบริการไม่ว่ากรณีใด ๆ
3. ทางบริษัทฯ จะไม่รับผิดชอบใดๆทั้งสิ้น หากท่านใช้บริการของทางบริษัทฯ ไม่ครบ อาทิ ไม่เที่ยวบางรายการ, ไม่ทานอาหารบางมื้อ เพราะค่าใช้จ่ายทุกอย่าง ทางบริษัทฯ ได้ชำระค่าใช้จ่ายให้ตัวแทนต่างประเทศแบบเหมาขาด
4. **ค่าทัวร์เป็นแบบเหมาจ่ายกับบริษัททัวร์ในต่างประเทศ ไม่สามารถคืนเงินค่าทัวร์ในทุกรณี**
5. ทางบริษัทฯ จะไม่รับผิดชอบใดๆทั้งสิ้น หากเกิดสิ่งของสูญหายจากการโจรกรรม และ/หรือ เกิดอุบัติเหตุที่เกิดจากความประมาทของตัวนักท่องเที่ยวเอง
6. เมื่อท่านตกลงชำระเงินไม่ว่าทั้งหมดหรือบางส่วนกับทางบริษัทฯ ทางบริษัทฯ จะถือว่าท่านได้ยอมรับในเงื่อนไขข้อตกลงต่างๆ ที่ได้ระบุไว้แล้วทั้งหมด
7. ผู้เดินทางจะต้องตรวจสอบสถานะของ Visa ด้วยตนเอง เช่น การต่ออายุ หรือ การทำ Re-Entry หรือ สิทธิ หน้าที่ ต่างๆ หากมีเหตุหรือเกิดผลกระทบใดๆไม่ว่าในกรณีใดเกี่ยวกับ Visa ของท่าน ทางบริษัทฯ จะไม่รับผิดชอบในทุกรณี

### หมายเหตุ

- ❖ หากกรุ๊ปยกเลิกจากจำนวนผู้เดินทางไม่ถึงกำหนด คืนเงินเต็มจำนวน
- ❖ กรุ๊ปคอนเฟิร์มเดินทาง 10 ท่านขึ้นไป // 15 ท่าน มีหัวหน้าทัวร์เดินทางไปด้วยจากเมืองไทย

- ❖ หากมีเหตุสุดวิสัยอันเกิดจากประกาศสถานการณ์ฉุกเฉินต่างๆ ทำให้เดินทางไม่ได้ อ้างอิงตาม พรบ. ธุรกิจนำเที่ยว หักค่าใช้จ่ายที่เกิดขึ้นจริงโดยมีใบเสร็จยืนยันกับลูกค้า
- ❖ ตัวเครื่องบินเป็นแบบกรุ๊ปคณะ ไม่สามารถเลือกหรือล็อกที่นั่งได้ ที่นั่งอาจจะไม่ติดกัน ซึ่งเป็นไปตามเงื่อนไขของสายการบิน
- ❖ **เรื่องห้องพักช่วงเทศกาล** ห้องพักที่ลูกค้าระบุตอนจองทัวร์ ทางบริษัทจะ Request ให้ทางโรงแรมตามขั้นตอน ในบางครั้งโรงแรมอาจเปลี่ยนชนิดห้องพักของลูกค้า ณ วันเข้าพัก แต่ทางบริษัทยืนยันว่าจะเพียงพอต่อจำนวนลูกค้า เช่น Request สำหรับเตียง Double Bed หากห้องไม่พอ อาจจะเป็นห้อง TWN ขยับเตียงให้ชิดกัน Request สำหรับเตียง Triple Bed หากห้องไม่พอ จะจัดให้เป็น 2ห้อง ตามเงื่อนไขของโรงแรมที่จอง
- ❖ บริษัทฯ ขอสงวนสิทธิ์ที่จะเปลี่ยนแปลงรายละเอียดบางประการในทัวร์นี้ เมื่อเกิดเหตุจำเป็นสุดวิสัยจนไม่อาจแก้ไขได้ และจะไม่รับผิดชอบใดๆ ในกรณีที่สูงอายุ สูญเสียหรือได้รับบาดเจ็บที่นอกเหนือความรับผิดชอบของหัวหน้าทัวร์และเหตุสุดวิสัยบางประการ เช่น การนัดหยุดงาน ภัยธรรมชาติ การจลาจล ต่างๆ เนื่องจากรายการทัวร์นี้เป็นแบบเหมาจ่าย เบ็ดเสร็จ หากท่านสนใจสิทธิการใช้บริการใดๆ ตามรายการ หรือถูกปฏิเสธการเข้าประเทศไม่ว่าในกรณีใดก็ตาม ทางบริษัทฯ ขอสงวนสิทธิ์ไม่คืนเงินในทุกกรณี
- ❖ บริษัทฯ มีสิทธิ์ที่จะเปลี่ยนแปลงหรือสับเปลี่ยนรายการได้ตามความเหมาะสมบริษัทขอสงวนสิทธิ์ที่จะเลื่อนการเดินทางในกรณีที่มีผู้ร่วมคณะไม่ถึง 9 ท่าน การไม่รับประทานอาหารบางมื้อไม่เที่ยวตามรายการ ไม่สามารถขอหักค่าบริการคืนได้ เพราะการชำระค่าทัวร์เป็นไปในลักษณะเหมาจ่าย เมื่อท่านได้ชำระเงินมัดจำหรือทั้งหมด ไม่ว่าจะเป็นการชำระผ่านตัวแทนของบริษัทฯ หรือชำระโดยตรงกับทางบริษัทฯ ทางบริษัทฯ จะขอถือว่าท่านรับทราบและยอมรับในเงื่อนไขต่างๆ
- ❖ บริษัทฯ ไม่รับผิดชอบต่อค่าเสียหายในเหตุการณ์ที่เกิดจากสายการบิน **ไฟล์ทยกเลิกโดยมีประกาศจากสายการบิน** ภัยธรรมชาติ ปฏิบัติและอื่นๆ ที่อยู่นอกเหนือการควบคุมของทางบริษัทฯ หรือค่าใช้จ่ายเพิ่มเติมที่เกิดขึ้นทางตรงหรือทางอ้อม เช่น การเจ็บป่วย, การถูกทำร้าย, การสูญหาย, ความล่าช้า หรือจากอุบัติเหตุต่างๆ